

2 CORTE 01
1 : 100

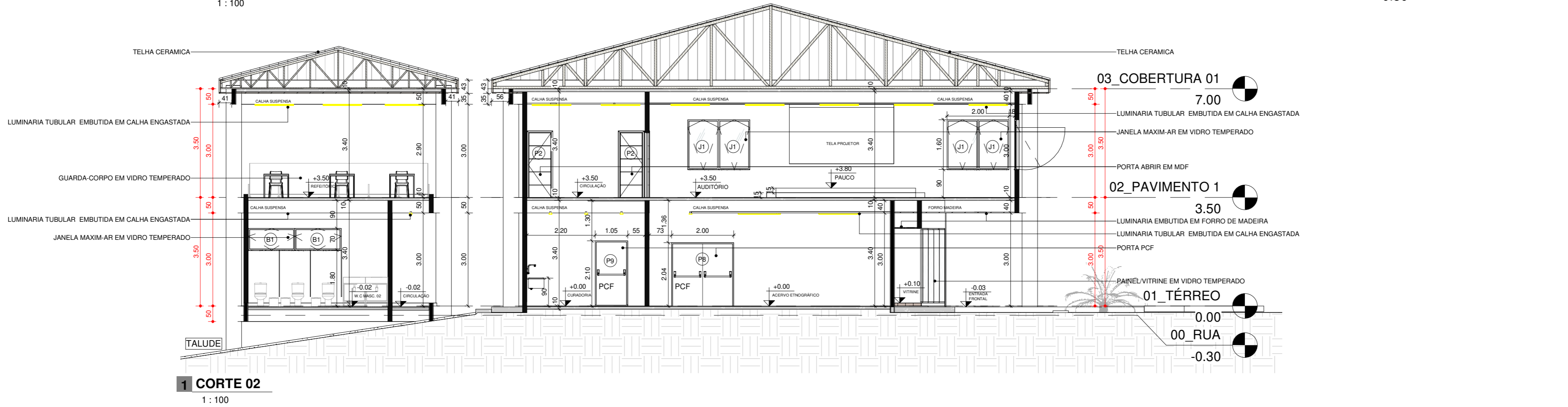

1 CORTE 02
1 : 100

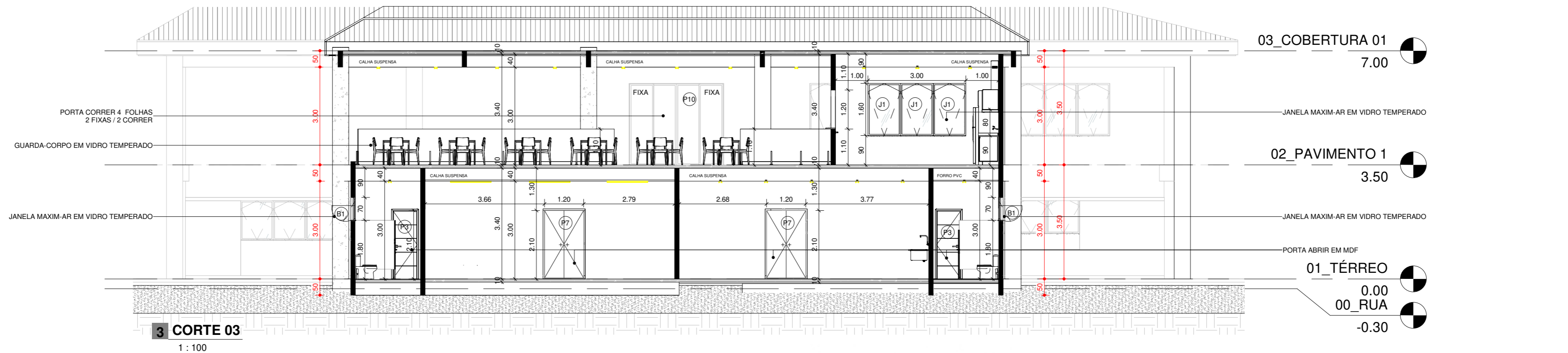

3 CORTE 03
1 : 100

DECLARAÇÃO DE COMPROMISSO E RESPONSABILIDADE

DECLARAMOS, PARA TODOS OS FINS, TERMOS PLENO CONHECIMENTO QUE O PRESENTE PROJETO, RELATIVO À CONSTRUÇÃO, AMPLIAÇÃO, REFORMA OU RESTAURO DA EDIFICAÇÃO ESTÁ SENDO APROVADO APENAS EM RELAÇÃO À LEGISLAÇÃO DE ZONEAMENTO, USO E OCUPAÇÃO DO SOLO E AOS PARÂMETROS URBANÍSTICOS NO DECRETO Nº 3.302 DE 06 DE ABRIL DE 2016.

DECLARAMOS, AINDA, QUE O PROJETO ATENDE A TODAS AS EXIGÊNCIAS DAS LEGISLAÇÕES MUNICIPAIS, ESTADUAIS, FEDERAIS E NORMAS TÉCNICAS BRASILEIRAS, INCLUSIVE QUANTO A ACESSIBILIDADE PARA PESSOAS COM DEFICIÊNCIA (PCD) E ASSUMIMOS TODA A RESPONSABILIDADE PELA ELABORAÇÃO DO PROJETO, ATENDENDO AS NORMAS RELATIVAS AO DIREITO DE VIZINHANÇA, A ACESSIBILIDADE, SOLIDEZ, HIGIENE E CONDIÇÕES DE HABITABILIDADE.

ESTAMOS CIENTES QUE A DESOBEDIÊNCIA ÀS NORMAS PODERÁ SER OBJETO DE AÇÃO JUDICIAL NAS ESFERAS CIVIL E CRIMINAL, ALÉM DAS SANÇÕES ADMINISTRATIVAS DECORRENTES DE EVENTUAIS PREJUÍZOS A TERCEIROS, DEVENDO SEREM ATENDIDAS AS CONDIÇÕES PREVISTAS NA LEGISLAÇÃO FEDERAL, ESTADUAL E MUNICIPAL ENTRE OUTRAS, À LEI COMPLEMENTAR Nº 003 DE 16 DE JANEIRO DE 2014, EM SEUS ARTIGOS 7º E 8º.

PROPRIETÁRIO (A):
INSTITUTO DE DESENVOLVIMENTO SUSTENTÁVEL MAMIRAUÁ

AUTOR:
JEU LINHARES BENTES JUNIOR - CREA - 9850D

PROPRIETÁRIO:
INSTITUTO DE DESENVOLVIMENTO SUSTENTÁVEL MAMIRAUÁ

LOCAL:
ESTRADA DO BEXIGA, 2584 - BAIRRO FONTE BOA, TEFE-AM

AUTOR: JEU LINHARES BENTES JUNIOR CREA - 9850D

RESPONSÁVEL TÉCNICO:

APOIAR PROJETOS LTDA
(92)98401-8558/(92)99102-0242
E-mail: apoiarprojetos.am@gmail.com
Rua Leonor Teles, 275, Adrianópolis
CEP 69057-510, Manaus-AM



OBRA INSTITUCIONAL

DATA 28/06/2023

ART: N° AM 202330391827

ETAPA: PROJETO ARQUITETÔNICO

CONTEÚDO PLANTA EXECUTIVA - CORTES

ESCALA FOLHA INDICADA A2

PRANCHA 10

DESENHO PEDRO HENRI